

会員事業所に
ズーム・イン
ZOOM-IN!!

豊かな食を、伝えつづける。
新たな食に、挑みつづける。



株式会社 伝食

今回は、2022年に敦賀市第2産業団地に新加工物流倉庫「伝食ロジスティクス」を開設しました株式会社伝食さんに訪問し、開設までのお話や、アピールポイント、今後のビジョンなどをお聞きました。

Q 新加工物流倉庫の開設を終えていかがですか？

A 今回の場所を選んだのは、物流面において高速道路が近く、商品の荷運びに関して最適だと考えたからです。
建物のポイントは、「物流倉庫エリア」「水産工場エリア」「通販事務所エリア」を兼ね備える新・加工物流倉庫として成り立っており、1階は水産加工場もあり、カニの加工機械の他、高性能な冷凍機を導入。高い鮮度での冷凍が可能です。2階は通販オペレーションセンターに加え、カフェなどの空間を備えた交流スペースを配置。食の総合商社として物流機能を向上させるとともに、スマートなビジネスを推進するための多様なアイデアが生まれ育つ場所を目指します。



交流スペース

Q 株式会社 伝食の強みはズバリ何ですか？

A 「おいしいものを、適正な価格で、スピーディーに」当社は独自の仕入れノウハウを構築し自社製品の製造、受注、出荷管理までワンストップで行い、全商品即日出荷に対応しています。

Q 株式会社 伝食の今後の展望・ビジョンなどお聞かせください。

A 弊社は2011年の創業以来、「本場のカニ料理をもっと身近に」を合言葉に、「甲羅組」ブランドを主力とした店舗販売事業やインターネットでの通信販売事業、飲食事業を展開しています。人々の豊かな食生活と健康な日常をつくり、社会に貢献することを目指してきました。創業から10年を経て、新たに水産加工事業、健康食品・サプリメントの通信販売事業やインバウンド向け飲食事業など、多彩なジャンルにも進出。世界中のお客さまの「買いたい」「食べたい」に寄り添い、新たなおいしさの発見をお手伝いする、「食を伝える」ためのチャレンジを続けています。

Q 北陸新幹線敦賀延伸開業ですが、取り組もうと思っていることは？

A 来年3月に向けて敦賀市内の店舗では、接客面のマナー研修や海外の旅行者に対応できるように外国人の採用にも力を入れています!!

主に4つの事業展開をしています



通信販売事業

主力の通信販売部では弊社独自の管理システムを導入し、一部地域を除き、全商品の即日出荷を基本ベースとして運用しています。



店舗販売事業

東京築地場外市場と大阪黒門市場にも計3店舗があり、有名な市場に展開することで海外のお客さまにも日本の食文化をお届けしています。



水産加工事業

水産加工部では主にふるさと納税返礼品の商品を加工しており、商品の安定供給に努めています。



飲食事業

敦賀市と静岡県焼津市に計8店舗を展開し、物販と飲食の両面で全国のお客さまに私たちの想いを形にしてお届けしています。



敦賀ブランド 若狭ぐじの商品化へ向け
敦賀西小学校の6年生とコラボ

先月7月4日に、日本財団の「海と日本プロジェクト」の一環で、地元の小学生に豊かな海の魅力を学んでもらうことを目的に、水産市場の見学や実際に魚をさばく体験のお手伝いをしました。

こんなこともしています!

敦賀西小学校の6年生にアマダイなどの三枚おろしに挑戦してもらいました



株式会社 伝食
〒914-0811 福井県敦賀市中央町2-22-32
TEL.0770-47-6558
<https://denshoku-corp.jp>

I love Softtennis!



代表取締役 田辺 晃司

私の趣味 My hobby

私が最近ハマっているのはソフトテニスです。きっかけは、職場で「身体を動かしたい!」という声上がり、会社仲間テニスコートへ向かったのが始まりです。ボールを全力で追いかける楽しさや様々な種類のショットを打つ面白さにハマり、仲間と汗を流すのがすっかり楽しみになりました。

通例、社員同士のコミュニケーションは飲み会だという会社が多いと思いますが、テニスはお酒を飲めない人も参加でき、貸しコートのため終わりの時間が明確で、参加しやすく、メンバーは男女問わず入社したての若手社員からベテランまで様々です。一旦、コートに入れば、年齢や社内での役割は関係なく、ラリー中に若手がベテランを左右前後へ振り回したり、ポイントを取れば思いっきりガッツポーズしたりと、各々が身体を動かすことをきっかけにコミュニケーションをはかり、日頃のストレスを大いに発散しています。また、普段事務作業が中心になる部署だと、運動不足になりがちなので、身体を動かす良いきっかけにもなっているかと思っています。

当社はSDGsにも力をいれており、このような活動が従業員の心と体の健康を維持することや、働きやすい職場づくりに少しでも繋がってくれば良いなと思っています。これからもどんどん運動して、みんな心と体の健康を維持しながら、風通しの良い、明るく楽しい職場を作れたら良いと考えています。



このコーナーでは新入会員を含む会員の皆さまのPRを掲載しています。立候補お待ちしております。

事業者のみなさま

消費税の インボイス制度

令和5年10月 **スタート**



インボイス制度に向けてのご準備を

説明会開催

オンライン説明会や
税務署での説明会・
登録要否相談会をご
案内しております。

説明会日程



新たな負担 軽減措置

税負担・事務負担の
軽減措置があります。

令和5年度税制改正関係
(インボイス関連)



補助金などの 支援策も

IT導入補助金・小規
模事業者持続化補助
金などの支援策があ
ります。

中小企業庁
リーフレット



国税庁 (法人番号 7000012050002)

(令和5年4月)

税金の納付は

簡単・便利

ダイレクト納付で 業務効率化!

ダイレクト納付とは…

国税の場合はe-Tax、地方税の場合は
eLTAXを利用して、事前に届出をした
預貯金口座からの振替により、簡単な
操作で税金を納付することができる
便利な電子納税の手段です。



国税庁e-Taxキャラクター：
イータ君

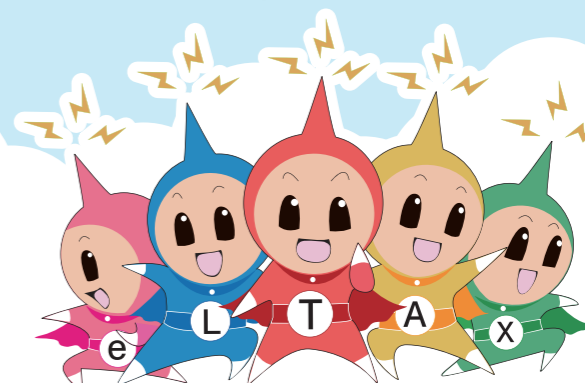

eLTAXイメージキャラクター：エルレンジャー

BEFORE

これまでは…

- ✓ 金融機関まで足を運ぶのが面倒…
- ✓ 窓口が混雑しているときは
長時間待たないといけない…
- ✓ 源泉所得税や個人住民税の納付は
毎月発生するし事務負担が大きい…
- ✓ 納付する日を指定できれば
便利なのに…
- ✓ 複数の都道府県・市区町村へまとめて
納付できればいいのに…



AFTER

これからは

- ✓ オフィスや自宅からPCで納付できます!
- ✓ 窓口で待たなくてもいい!
- ✓ PCで申告から納税まで一度でできます!
- ✓ 即時又は納付日を指定して納付が
できます!
- ✓ (地方税の場合)全ての都道府県・市区町村へ
一括して納付が可能!

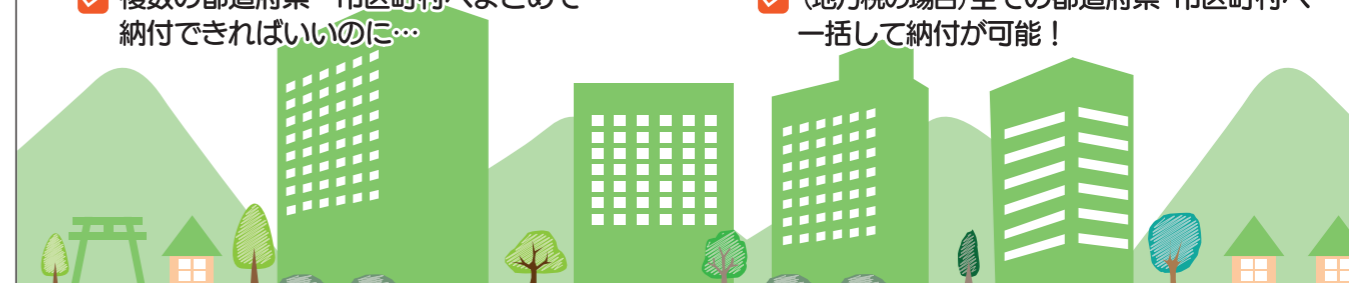

国税庁HP
「Web-Tax-TV」



Activity report 活動報告



家高会長あいさつ

酒類業の振興について木下署長にご指導頂きました。ここ数年の間に急速なデジタル化で、税務行政のDX推進により、経済社会全体のDXへの貢献も目指し取り組みを強化していること。また、令和3年の日本産酒類の輸出金額が初めて1000億円を突破し、より一層、海外需要の開拓や販路拡大の支援推進が急務であること等をご講義頂きました。



講師 木下署長

親会 1月度役員会・新春役員セミナー

主催：総務委員会、研修委員会

- 開催日 令和5年1月18日
- 会場 ニューサンピア敦賀 若狭の間
- 演題 税務行政の現状と課題
- 講師 敦賀税務署長 木下 康慈氏
- 出席者 36名

令和5年の新春を迎え、1月度役員会と新春役員セミナーを開催しました。

セミナーでは、税務行政のデジタル・トランスフォーメーション、インボイス制度等重要課題への取り組み、

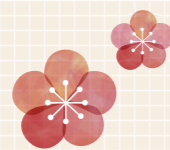

講師 小野法人統括

4月度役員会・Taxセミナー

主催：総務委員会、研修委員会

- 開催日 令和5年4月21日
- 会場 ニューサンピア敦賀 気比の間
- 演題 印紙税について
- 講師 敦賀税務署 法人課税部門 統括国税調査官 小野 修氏
- 出席者 33名

令和5年度最初の役員会を開催し、定時総会の議事について審議頂きました。その後、Taxセミナーとして、小野法人統括に印紙税についてご講義頂きました。



7月度役員会・委員会・福利厚生制度連絡協議会

- 開催日 令和5年7月27日
- 会場 蓬萊客館あみや
- 参加者 38名

まずは各委員会ごとに分かれ、活動内容と今後の予定を検討しました。コロナ禍で中止となった事業もあった昨年度とは変わり、今年は例年通りの事業展開する方向性を確認しました。役員会では7月に赴任された敦賀税務署長 中森有里氏より、ご挨拶を頂戴しました。続いて各委員長より先程の協議結果の報告がなされ、今年度の事業の方向性を全役員で共有しました。福利厚生制度連絡協議会より今年度の案内の後、終了となりました。



中森署長よりご挨拶



厚生委員会



研修委員会・総務委員会・税制委員会



広報委員会



組織委員会

親会 税務税制研修会

主催：税制委員会

- 開催日 令和5年5月24日
- 会場 ニューサンピア敦賀 気比の間
- 演題 インボイス制度の実務対応について
- 講師 北陸税理士会敦賀支部 税理士 岸本 潤征氏
- 参加者 31名

令和5年の第1回目は10月導入のインボイス制度を前に、消費税の基本的な仕組みから、導入に伴う影響等についてご講義頂きました。適格請求書発行事業者申請は



講師 岸本氏

9月30日までに延長されたことをふまえ、導入への様々な負担軽減対策や特例の経過措置があることを、判定フローチャートを使って分かりやすくご説明頂きました。

女性部会 新春研修会・Taxセミナー

主催：女性部会

- 開催日 令和5年2月2日
- 会場 ニューサンピア敦賀 気比の間
- 演題 たった10秒止まるだけ！
一生歩ける体をつくる10秒ポーズ健康法
- 講師 (株)スタジオユウ 代表取締役、理学療法士 福田 裕子氏

- 演題 Taxセミナー 税務行政の現状と課題
- 講師 敦賀税務署長 木下 康慈氏

参加者 24名

今回は、ゆうこりんこと福田裕子先生に「100才になってもできる！10ポーズ健康法」を伝授頂きました。どれも簡単に出来そうなポーズのお手本を順を追って福田先生に教わりながら、なんと！「たった10秒キープするだけ」。ヨガやストレッチ、ウォーキングさえも長続きしなかった人も、日々の生活の動作「立つ・座る・歩く・息をする」を正しい姿勢を意識しながら取り入れることで、心身を整え、一生歩ける体をつくれる“夢のような”有難いご指導でした。実際に参加者全員でポーズをとり、筋肉がほぐれ血流が回復し、手足がぼかぼかと温くなるから不思議です。「これなら毎日無理なく実践でき、健康を維持できそうです」「年を重ねると身体も固くなるから、毎日の生活に10秒ポーズで筋力アップも頑張りたい」という嬉しい感想が寄せられました。



両腕を遠く広げてフェニックスのポーズ



みんなで大胸筋・上腕二頭筋を意識して10秒ポーズ！



木下署長によるTaxセミナー

研修会の後半は、木下署長によるTaxセミナーで「税務行政の現状と課題」を皆さん真剣に聞き入っていました。

お知らせ

研修委員会より

コロナ禍で長らく中止となっていた会員ふれあい研修をようやく11月28日(火)に実施する運びとなりました。詳細は10月中旬頃にご案内いたします。お楽しみに♪



敦賀法人会に入りませんか?

～会員の皆様からのご紹介をお待ちしています～



こんなメリットがあります

- ☆各種講演会やインターネットセミナーが無料で受講できます
- ☆税や経営などの様々な研修に参加でき、苦手分野を解消できます
- ☆異業種の経営者と交流をはかり、人脈が広がります
- ☆PETがん検診割引サービス(提携病院限定)と健診代金一部助成
- ☆法人会の福利厚生制度

- 経営者大型総合保障制度(会社・経営者を守る保険)
- ビジネスガード(会社・財産を守る法人会専用保険)
- がん保険制度・医療保険制度(経営者・従業員様の病気やけがによる保険)

会費規程

【令和3年6月より適用】

資本金割	資本金	年会費
正会員(親会員) 普通法人	A 100万円以下	3,500円
	B 100万円超 500万円以下	5,000円
	C 500万円超 1,000万円以下	6,500円
	D 1,000万円超 5,000万円以下	8,000円
	E 5,000万円超	10,000円
均等割		年会費
	正会員(子会員) 関連企業・組合等	F 関連企業・協同組合・商店街振興組合等
	G 関連企業のうち、郵送物など案内は不要	免除
賛助会員	H 法人の事業所、または個人	2,000円

※親会員は資本金の大きい法人とする ※関連企業は、A～Eの親会員と代表者及び住所が同一の企業とする

お問合せ先 公益社団法人 敦賀法人会事務局 TEL.0770-25-4700

対象

敦賀税務署管内(敦賀市・美浜町・若狭町)に所在のある企業

新入会員の紹介

(令和5年1月1日～7月31日)

【正会員】

株建築工房天藤 天藤 平氏
敦賀石油事業協同組合 村田 耕一氏
旬メディコム 高橋 らら氏

諸会議等 開催報告

令和5年
1月1日～7月31日
敦賀法人会関係

1月18日	1月度役員会、新春役員セミナー	6月9日	第13回定時総会・臨時理事会・記念講演会
1月20日	会報誌「ほうじんつるがNo.92」発行	7月14日	(青年部)7月度役員会
2月8日	正副会長会議	7月27日	7月度役員会、各委員会、福利厚生制度連絡協議会
2月28日	(青年部)2月度役員会	7月21日～	(女性部)第13回税に関する
3月23日	正副会長委員長部会長会議	8月31日	絵はがきコンクール公募
3月29日	3月度役員会		
4月14日	令和4年度 会計監査		
4月21日	4月度役員会・役員Taxセミナー		

元気な時こそ検診を! 働き盛り世代の健康づくり

ワンコインで早期発見!
-40歳を過ぎたら年1回大腸がん検診を受けましょう-

1 がん死亡原因の女性1位 男性2位

大腸がんにかかる人は男女ともに40歳くらいから増えていき、全国で年間15万人以上の方が新たに大腸がんにかかっています。また、2021年には全国で5万人以上の方が大腸がんで亡くなっており、がんによる死亡数のうち大腸がんによる死亡は女性では1位、男性では2位となっています。

部位別がん死亡数(2021年)

男性	順位	女性
肺がん 53,278人	1位	大腸がん 24,338人
大腸がん 28,080人	2位	肺がん 22,934人
胃がん 27,196人	3位	すい臓がん 19,245人
すい臓がん 19,334人	4位	乳がん 14,803人
肝臓がん 15,913人	5位	胃がん 14,428人

出典: 国立がん研究センターがん情報サービス「がん統計」

2 早期発見・早期治療で95%以上が治ります!

大腸がんは、進行が遅い、他の臓器に移転しても切除可能などの特徴があり、早期に発見すれば治療しやすい病気です。しかし、早期のうちには自覚症状がほとんどありません。

大腸がん検診を正しく受診すれば、約9割の確率で見つけることができ、早期治療で95%以上が治ります。

3 どんな検査をするの?

採取した2日分の便を提出し、便に血液が混じっていないか調べる検査(便潜血検査)です。自宅で便をとるだけの簡単な検査で、痛みも食事制限もありません。

手軽にできる大腸がん検診を受けてみよう!

対象
40歳以上の敦賀市民

自己負担金
500円
(70歳以上は無料)

1 健康センターはびふるまたは指定医療機関にて、受診券と自己負担金をご用意のうえ検査容器を受け取ってください。
※受診券がお手元のない方は、健康センターはびふる(0770-25-5311)まで申し込みください。

2 4日以内に2日分の便をとり、検査容器を受け取った医療機関、または健康センターはびふるに提出してください。



毎年検診を受けることで死亡する可能性が60～80%も減ります! あなたのために! あなたの大切な人のために!
40歳を過ぎたら、毎年1回大腸がん検診を受けましょう!

敦賀市健康推進課
(健康センターはびふる)
TEL.0770-25-5311
(平日8:30～17:15)

表紙の紹介

Introduction of the front cover

はまびより 道の駅 若狭美浜 はまびより



その名のとおり美しい浜を持つ町、福井県美浜町の観光の玄関口として、また地元のにぎわいの中心として道の駅「若狭美浜はまびより」が6月にオープンしました。

直売所では美浜の生産者さんの想いの詰まった産品を中心に、厳選した水産加工品や道の駅限定の土産物などをそろえました。

レストラン、カフェ、酒吧では、美浜自慢の食材を使った逸品を様々にお楽しみ頂けます。「はまびより」の目の前にある、観光いちご園「HAMABERRY」の美味しいイチゴを使ったパンケーキやスムージーも名物のひとつです。

美浜の魅力創造基地としてコワーキング&イベントスペースも充実していますので、ぜひ皆様のお越しをお待ちしております。



【所在地】〒919-1122

福井県三方郡美浜町松原35-15-1 (JR美浜駅から徒歩1分)

【営業時間】店舗によって異なります。ホームページ、Instagram等のSNSでご確認ください。

【定休日】毎週月曜日

(祝日の場合は翌日火曜日)

【電話】0770-47-5850

Instagramはこちら▶

チョコレートアーティスト

Art Board Creation SOPHIA

石丸 智恵氏
敦賀市在住

先日、お絵かきムービークリエイターの認定を受けました。

お絵かきムービーとは、ホワイトボードアニメーションで商品や会社の価値やストーリーをより深く伝えるブランディングムービーです。

百聞は一見にしかず、ぜひQRからご覧ください。

看板であるチョコレートと、ストーリーを伝えるお絵かきムービー、

これまで以上に法人の皆様のお力になれば嬉しいです。



40th
法人会がん保険制度

法人会がん保険制度は制度発足40周年を迎えました。この間、お支払いしたがん保険の給付金・保険金はおよそ4,163億円^(※1)。これからも会員企業とご家族の皆様にご安心をお届けしてまいります。(※1 2022年12月現在)

法人会福利厚生制度の
メリットをご存じですか?

例えば、40歳の時に
ご契約したスーパーがん保険^(※3)を
この機会に集団扱にすると^(※4)...

現在、個別扱にて、アフラックの保険^(※2)にご契約の方は、**保険料が割安な法人会扱(以下、集団扱)へ変更ができます!**

お手続きは
簡単です!

保障はそのまま
集団扱
月払
4,480円
月々300円割安!

集団扱への
変更は
早い方がお得!

(※2)対象となる保険種類は、がん保険、医療保険、就労所得保障保険、しっかり頼れる介護保険、GIFT、定期保険が対象です。
(※3)くすでにご契約のがん保険の例>スーパーがん保険(1口) 保険料払込期間:終身 契約年齢40歳/主たる被保険者が男性の場合/契約種類:家族契約
(※4)あくまでも、一例であり、必ずしも記載の例と同等の保険料が適用されるわけではありません。(ご契約いただいた時期や、ご契約いただいている保険商品によって異なります)

今すぐ、下記までお問い合わせください!

法人会用フリーダイヤル
Aflac アフラック 0120-876-505

2022年12月現在

10
水
18

第3回税務税制研修会

「令和6年からの 相続税・贈与税の改正」

主催：税制委員会

時間 13:30~15:00

会場 ニューサンピア敦賀

講師 北陸税理士会敦賀支部 田辺 繁雄 氏

申込 同封のチラシでお申し込み下さい



11
火
21

税を考える週間 記念講演会

主催：総務委員会

時間 15:30~17:00

会場 ニューサンピア敦賀 若狭の間

演題 事業承継で事業再生
なぜ価値ゼロの会社を100億円で
売却できたのか？

講師 株式会社インブルーメンツ
代表取締役社長 平 美都江 氏

申込 10月中旬頃郵送でご案内します



11
火
28

会員ふれあい研修

主催：研修委員会

研修先 滋賀県へ 貸切バスで移動

・やなまみ工房（甲賀市にあるアトリエ）

・ラコリーナ近江八幡 ほか

申込 10月中旬頃郵送で
ご案内します

4年ぶりの開催です！
是非お楽しみに♪



12
火
5

税を考える週間 ファミリーコンサート

「異色な二人が奏でる ツーマンライブ♪」

主催：女性部会

時間 14:30~16:00 会場 ブラザ万象 小ホール

演奏 ウィンドシンセサイザー奏者 大西 泰敬（軽快なトークと名曲の数々を演奏）
シンガーソングライター Emi（圧巻の歌声で魅力的なステージを披露）

申込 10月中旬頃郵送でご案内します



法人会の経営者大型総合保障制度

広げよう
企業保障の
大きな傘を

法人会の「経営者大型総合保障制度」は

1971年に創設されました。

想いをつないで50年。

これからも会員のみなさまと共に歩み、
企業保障の大きな傘で会員のみなさまを

お守りしてまいります。

DJIDO 大同生命保険株式会社

福井支社/敦賀営業所
敦賀市中央町2-2-2(グランドール敦賀 3F)
TEL 0770-23-5443

AIG AIG損害保険株式会社

福井支店/
福井市順化1-21-1(ニッセイ福井ビル 5F)
TEL 0776-22-1552